

Zpráva o hospodaření Matice české za období 2019–2023 a struktura členstva v roce 2023

Mgr. Nina Mílová, Ph.D.

Výroční členská schůze Matice české
Historická budova Národního muzea
29. listopadu 2023



PŘÍJMY*

2019**	54 940,-
2020	88 570,-
2021	67 300,-
2022	86 555,-
2023	110 200,-***
CELKEM	407 565,-

* Příjmy z členských příspěvků (banka, hotovost).

** V roce 2019 odhlasována změna výše členských příspěvků od roku 2020 (150,- / 250,- → 250,- / 450,-).

*** Stav k 15. 11. 2023.

VÝDAJE*

	2019	2020	2021	2022	2023**
Schválený rozpočet	51 500,-	62 600,-	101 000,-	95 000,-	68 000,-
Skutečnost - celkem	47 200,-	37 500,-	83 000,-	73 300,-	33 500,-
DPP	15 000,-	14 000,-	34 300,-	53 300,-	12 000,-
Faktury	27 200,-	20 000,-	48 700,-	20 000,-	20 000,-
Ostatní	5 000,-	3 500,-	0,-	0,-	1 500,-

* Součet pohybů na účtu a v hotovosti (zaokrouhлено na 100,- Kč).

** Stav k 31. 10. 2023.

PŘÍJMY VS. VÝDAJE

	Příjmy	Výdaje	Rozdíl
2019	54 940,-	47 200,-	7 740,-
2020	88 570,-	37 500,-	51 070,-
2021	67 300,-	83 000,-	-15 700,-
2022	86 555,-	73 300,-	13 255,-
2023	110 200,-	33 500,-	76 700,-
CELKEM	407 565,-	274 500,-	133 065,-

ČLENOVÉ MČ DLE POHLAVÍ

Zdroj: Přehled členů MČ v roce 2023 (k 20. 11).

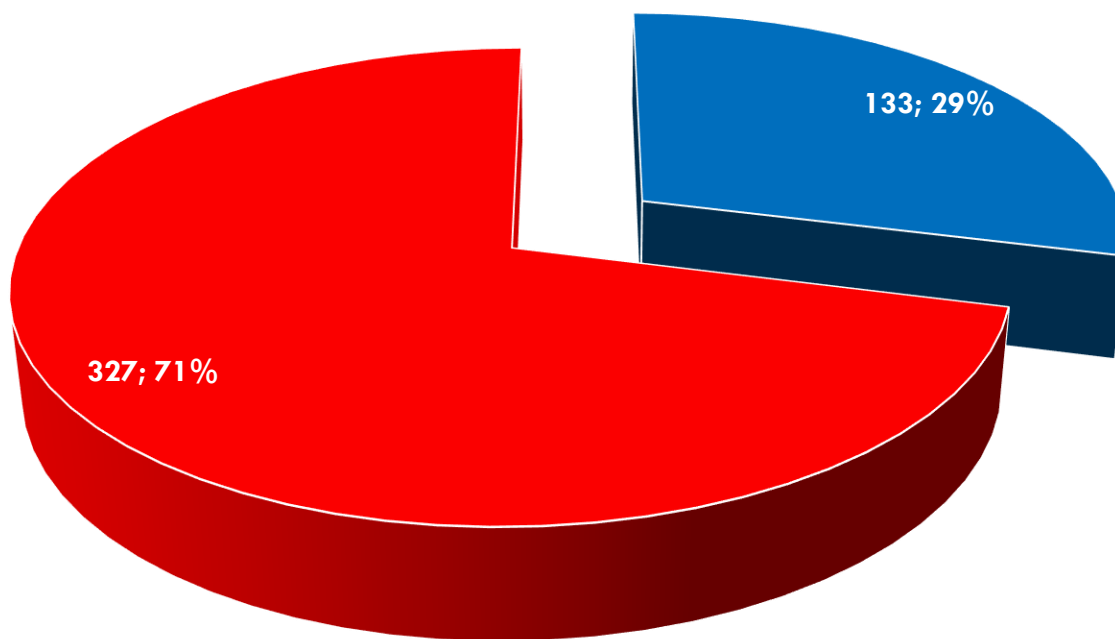

■ Muži ■ Ženy

ČLENOVÉ MČ DLE ADRESY TRVALÉHO BYDLIŠTĚ

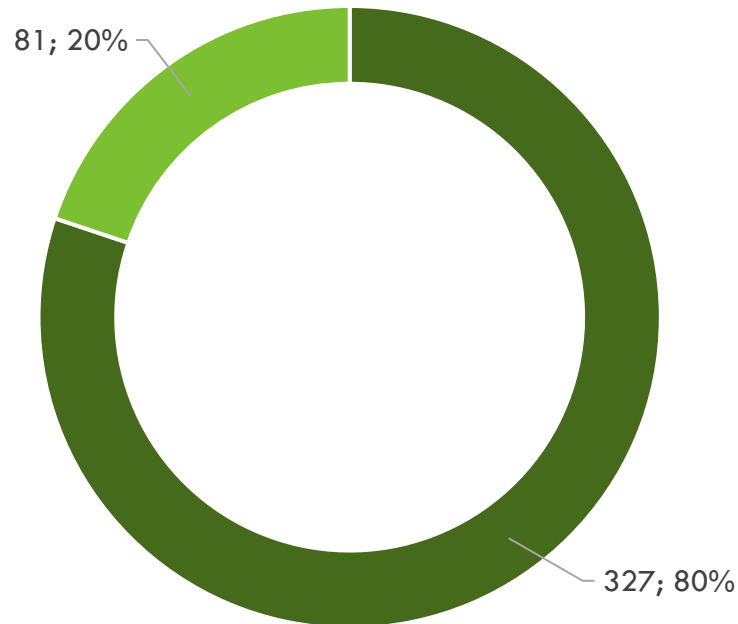

■ Praha ■ mimo Prahu

POČTY ČLENŮ MČ DLE ROKU VSTUPU

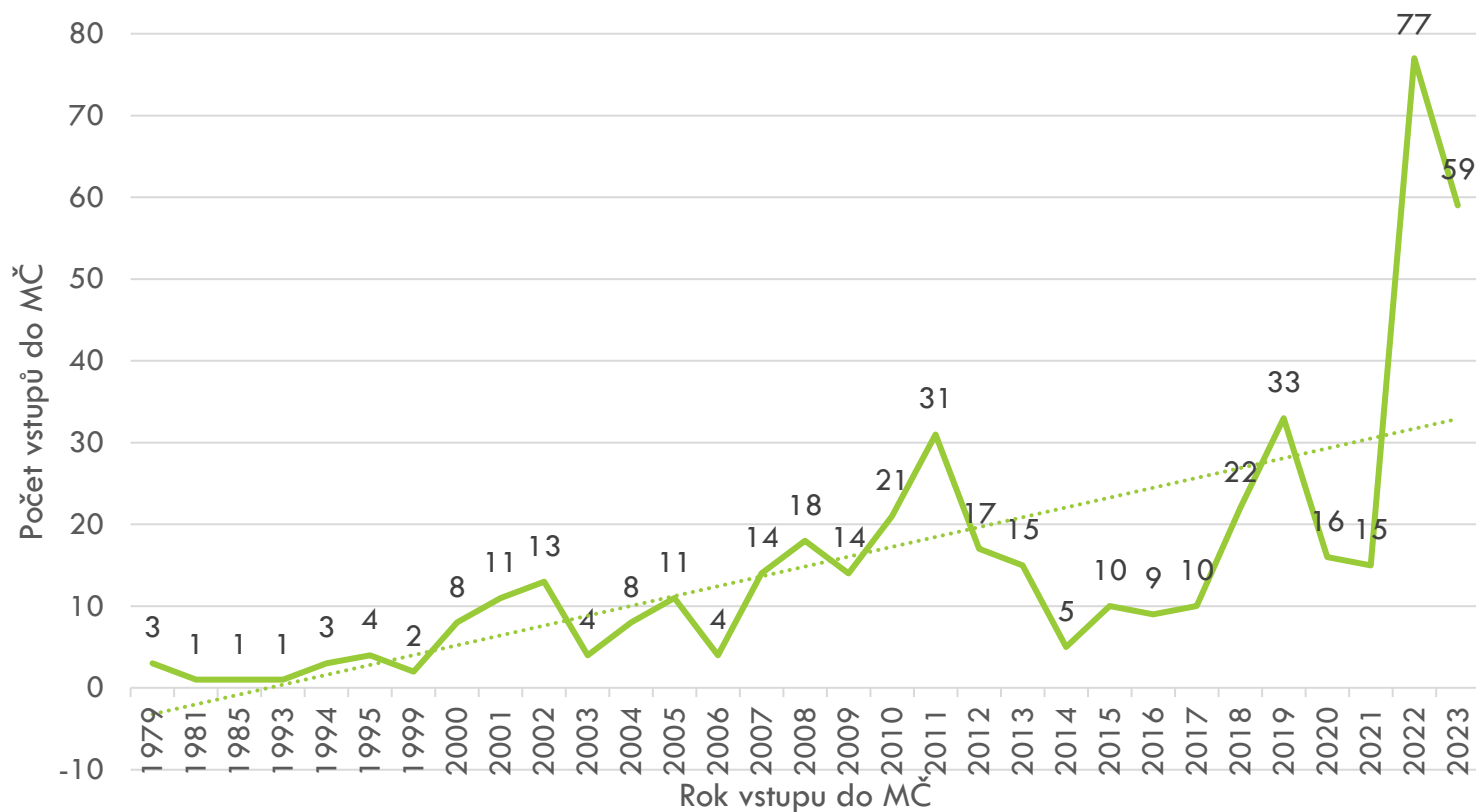

FLUKTUACE ČLENŮ MČ

2019: **466** členů / 2023: **460** členů

2019–2022: vyřazeno – **231** členů / přijato – **200** nových členů

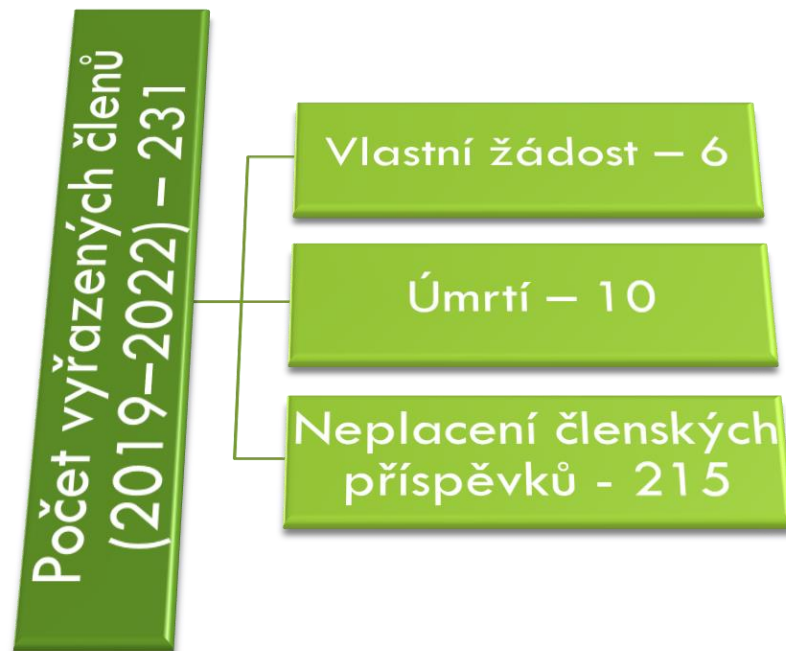

POČTY ČLENŮ MČ DLE ROKU NAROZENÍ

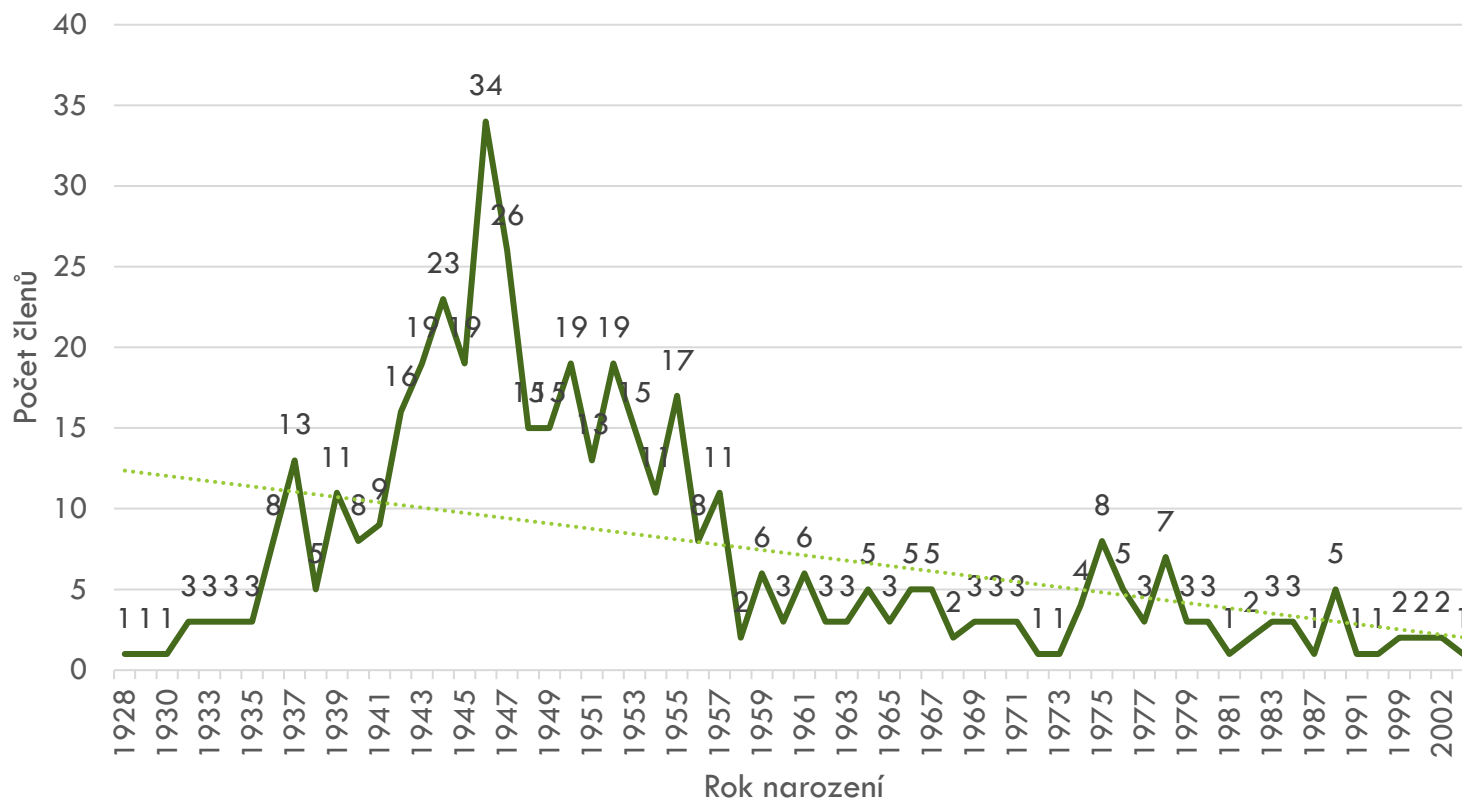

POČTY ČLENŮ MČ DLE DESETILETÍ NAROZENÍ

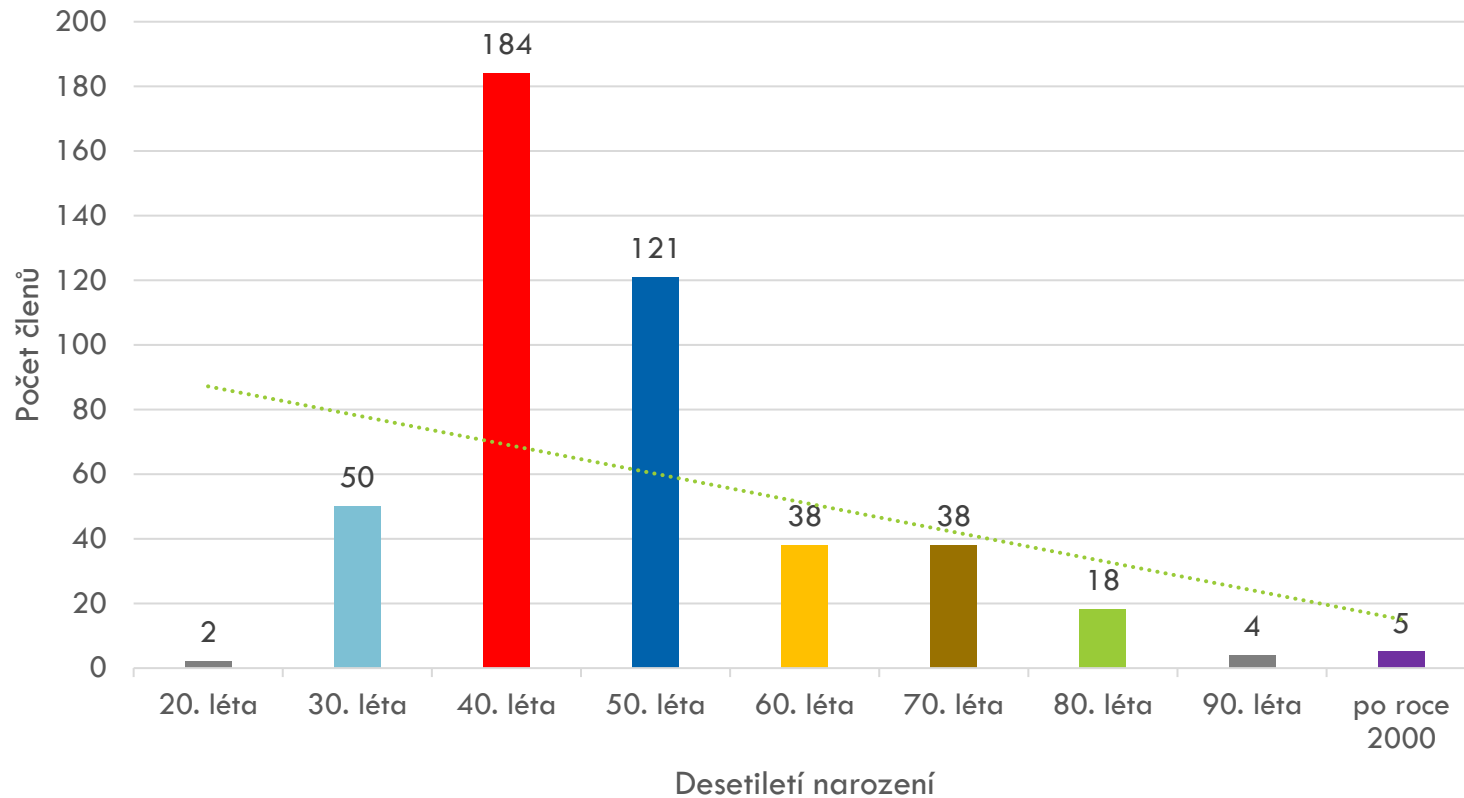

PRŮMĚRNÝ VĚK ČLENA MČ



POČTY ČLENŮ MČ DLE VĚKU V ROCE VSTUPU

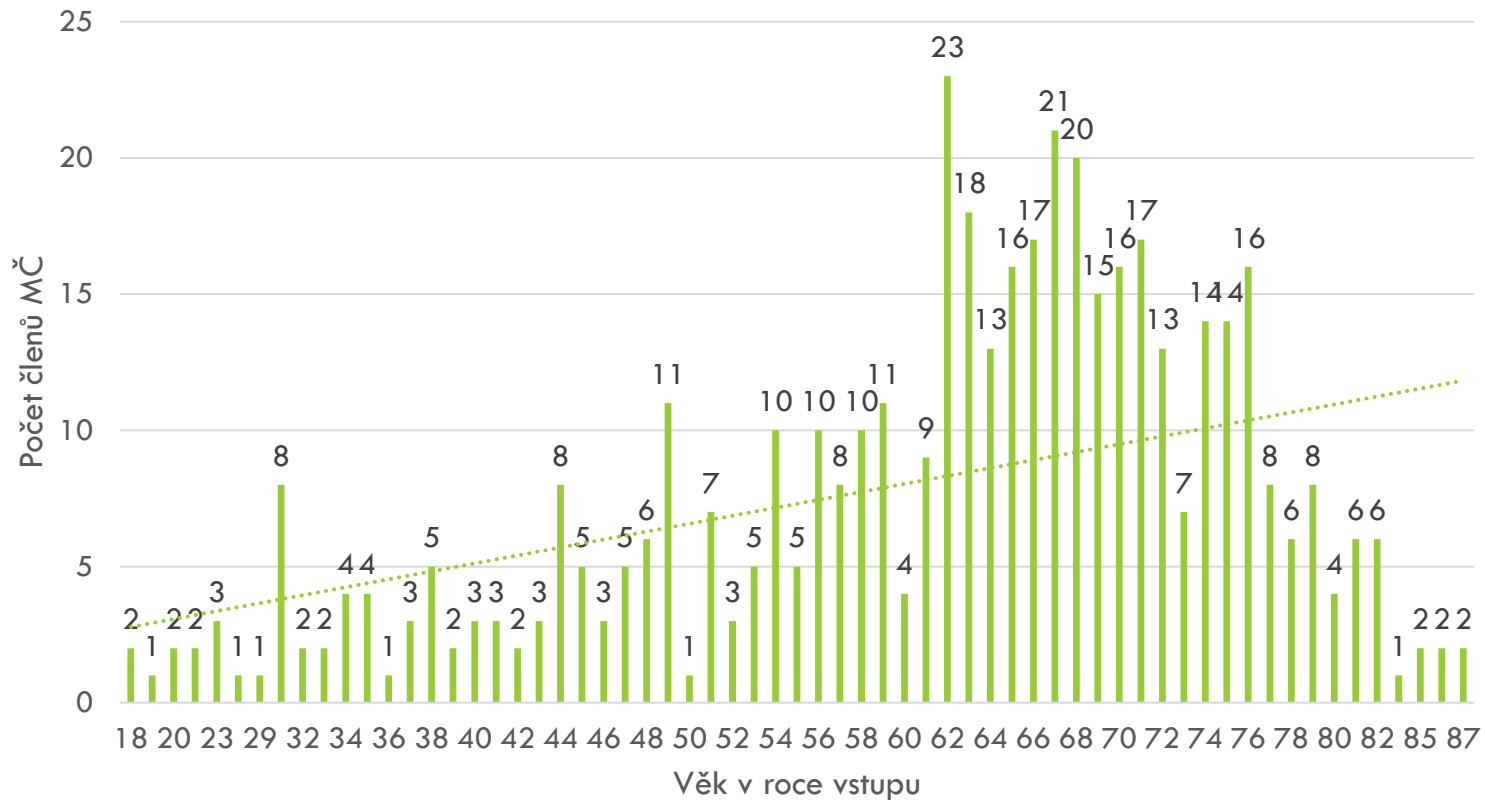

POČTY ČLENŮ MČ DLE VĚKOVÉ KATEGORIE V ROCE VSTUPU

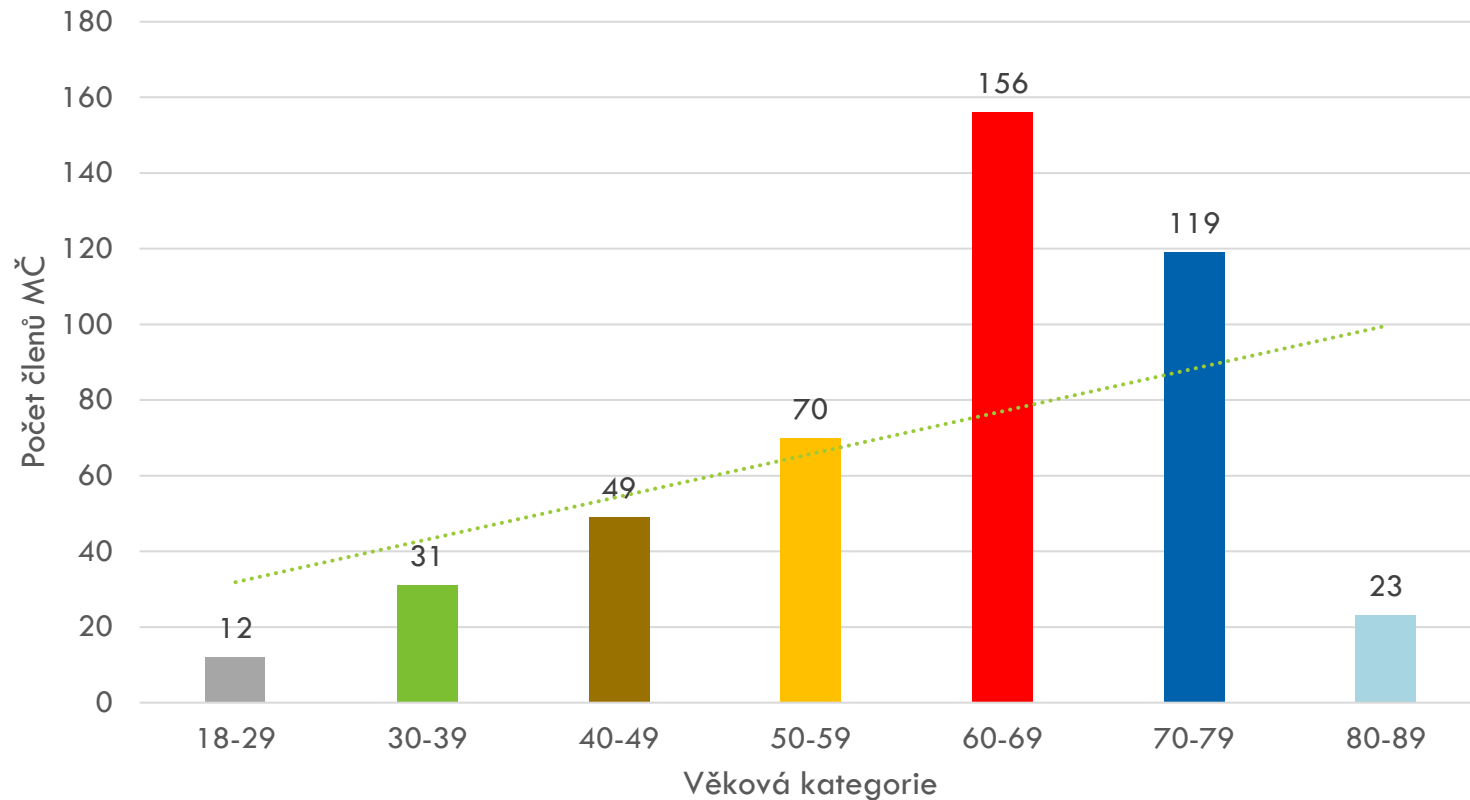

POHLEDEM ARCHIVÁLIÍ...

Zdroj: Archiv Matice české.

číslo listu	číslo listu vstří.	jméno a příjmení	adresa	číslo ročníku	období	poznámky
1	1	ad. J. J. J. J.	822 23 Praha 2, Břichová ul. 114	a. 1922	1922-23	matice
2	2	R. D. P. P. P.	268 00 Praha 6, Záběhlice, Masarykova 2852	a. 1929	1929-30	matice
2	3	Ing. Vladimír Prokopa	268 00 Praha 6, Záběhlice, Masarykova 2852	a. 1929	1929-30	matice
4	4	R. D. P. P. P.	268 00 Praha 6, Záběhlice, Masarykova 2852	a. 1929	1929-30	matice
5	5	Prof. Dr. J. J. J.	115 00 Praha 6, Břichová ul. 114	a. 1922	1922-23	matice
6	6	Dr. J. J. J.	140 00 Praha 1, Štěpánská ul. 114	a. 1922	1922-23	matice
7	7	R. D. P. P. P.	268 00 Praha 6, Záběhlice, Masarykova 2852	a. 1929	1929-30	matice
8	8	Dr. J. J. J.	140 00 Praha 1, Štěpánská ul. 114	a. 1922	1922-23	matice
9	9	Dr. J. J. J.	140 00 Praha 1, Štěpánská ul. 114	a. 1922	1922-23	matice
10	10	R. D. P. P. P.	268 00 Praha 6, Záběhlice, Masarykova 2852	a. 1929	1929-30	matice
11	11	R. D. P. P. P.	268 00 Praha 6, Záběhlice, Masarykova 2852	a. 1929	1929-30	matice
12	12	R. D. P. P. P.	268 00 Praha 6, Záběhlice, Masarykova 2852	a. 1929	1929-30	matice
13	13	R. D. P. P. P.	268 00 Praha 6, Záběhlice, Masarykova 2852	a. 1929	1929-30	matice
14	14	R. D. P. P. P.	268 00 Praha 6, Záběhlice, Masarykova 2852	a. 1929	1929-30	matice
15	15	R. D. P. P. P.	268 00 Praha 6, Záběhlice, Masarykova 2852	a. 1929	1929-30	matice
16	16	R. D. P. P. P.	268 00 Praha 6, Záběhlice, Masarykova 2852	a. 1929	1929-30	matice

číslo listu	číslo listu vstří.	jméno a příjmení	adresa	číslo ročníku	období	poznámky
17	17	Ing. J. J. J.	268 00 Praha 6, Záběhlice, Masarykova 2852	a. 1929	1929-30	matice
18	18	Ing. J. J. J.	268 00 Praha 6, Záběhlice, Masarykova 2852	a. 1929	1929-30	matice
19	19	R. D. P. P. P.	268 00 Praha 6, Záběhlice, Masarykova 2852	a. 1929	1929-30	matice
20	20	R. D. P. P. P.	268 00 Praha 6, Záběhlice, Masarykova 2852	a. 1929	1929-30	matice
21	21	Dr. J. J. J.	140 00 Praha 1, Štěpánská ul. 114	a. 1922	1922-23	matice
22	22	Dr. J. J. J.	140 00 Praha 1, Štěpánská ul. 114	a. 1922	1922-23	matice
23	23	R. D. P. P. P.	268 00 Praha 6, Záběhlice, Masarykova 2852	a. 1929	1929-30	matice
24	24	Dr. J. J. J.	140 00 Praha 1, Štěpánská ul. 114	a. 1922	1922-23	matice
25	25	R. D. P. P. P.	268 00 Praha 6, Záběhlice, Masarykova 2852	a. 1929	1929-30	matice
26	26	R. D. P. P. P.	268 00 Praha 6, Záběhlice, Masarykova 2852	a. 1929	1929-30	matice
27	27	Dr. J. J. J.	140 00 Praha 1, Štěpánská ul. 114	a. 1922	1922-23	matice
28	28	Ing. J. J. J.	268 00 Praha 6, Záběhlice, Masarykova 2852	a. 1929	1929-30	matice
29	29	Ing. J. J. J.	268 00 Praha 6, Záběhlice, Masarykova 2852	a. 1929	1929-30	matice
30	30	Ing. J. J. J.	268 00 Praha 6, Záběhlice, Masarykova 2852	a. 1929	1929-30	matice
31	31	Ing. J. J. J.	268 00 Praha 6, Záběhlice, Masarykova 2852	a. 1929	1929-30	matice
32	32	Ing. J. J. J.	268 00 Praha 6, Záběhlice, Masarykova 2852	a. 1929	1929-30	matice

Děkuji vám za pozornost

Nina Milotová
Národní muzeum

nina.milotova@nm.cz

